Поездка на родину поэта С.А. Есенина

14 марта 2019 года преподаватель Бирюкова Л.А. и Янкова Г.А. и сборная группа студентов 1 курса совершили поездку в село Константиново, на родину поэта С.А. Есенина.

Студенты посетили три экспозиции: «Усадьба Есениных (мемориальный музей)», «Земская школа» и «Литературный музей».

Программа экскурсии была насыщенной и интересной, много ярких впечатлений и новых знаний приобрели ребята в поездке.











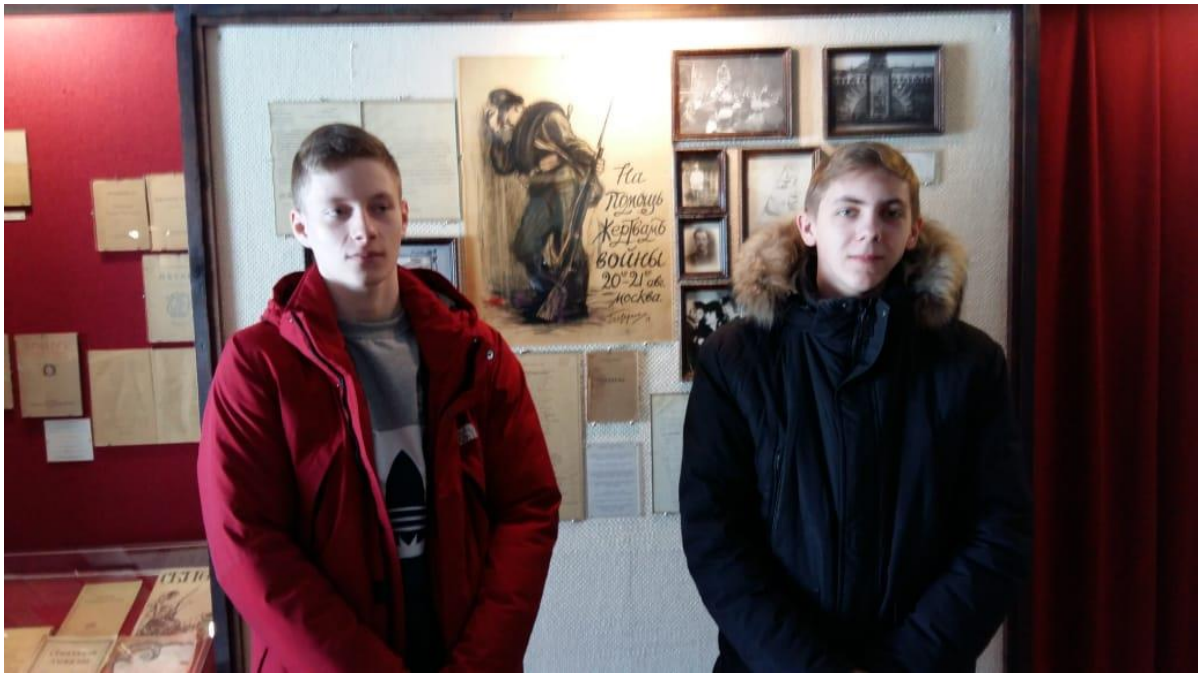
На
помощь
Жертвам
войны
20-21 вв.
Москва






На
помощь
жертвам
войны
20-21 вв.
Москва.








Похвальный Листъ

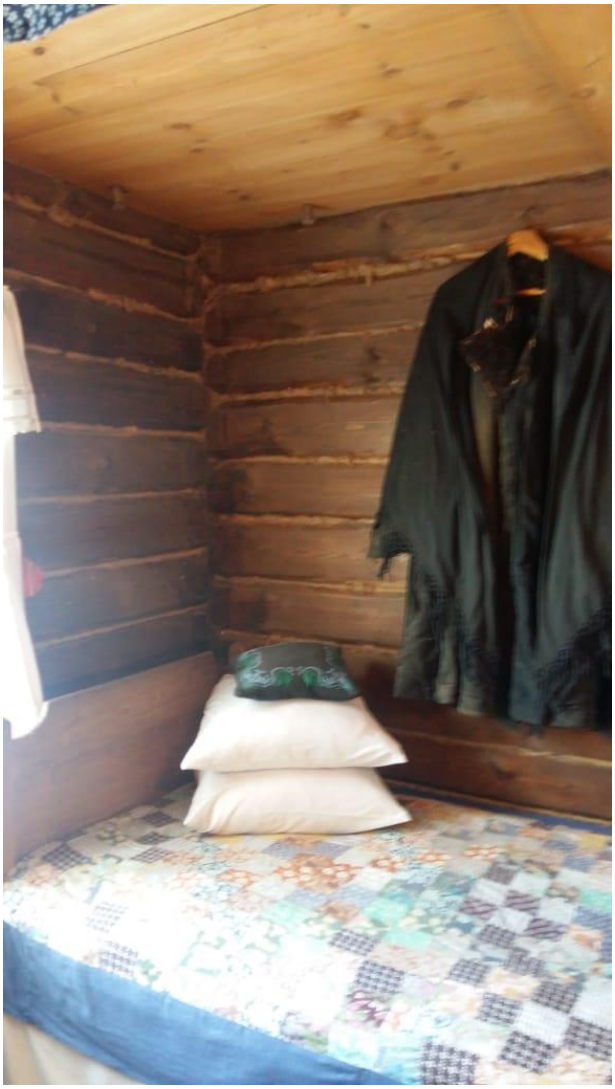












Похвальный листъ







